

NEWS de Jalmalv-Montpellier

Septembre – Octobre 2019

Campagne nationale

JALMALV

DU TEMPS QUI COMPTE

C'est le thème de la campagne nationale qui se met en place, et qui porte nos valeurs.

La campagne met l'accent sur les valeurs qui animent les associations et qui rassemblent les bénévoles :

- **L'humanité et la solidarité** : la volonté de ne laisser personne seul face à la mort est portée par tous les bénévoles, quelle que soit la nature de leurs engagements : accompagnement, travail au sein de la structure, porte-parolat...
- **Le don et le contre-don** : à JALMALV, on donne de soi, mais on reçoit énormément en retour.
- Que l'on y développe de nouvelles compétences ou qu'on construise sa propre réflexion sur sa vie, c'est une expérience enrichissante.
- **La force de l'association** : JALMALV repose sur les liens sociaux qui se créent entre les bénévoles, en particulier lors des formations, des groupes de parole ou des animations dans la cité.

Une campagne incarnée par des bénévoles, au service des bénévoles : la campagne incarne le bénévolat par ceux qui sont sur le terrain, des bénévoles d'accompagnement et des bénévoles de structure : leurs témoignages sont les meilleurs arguments pour attirer de nouvelles personnes et déconstruire les idées reçues.



Tous les messages et visuels ont été constitués avec de vrais bénévoles, qui ont accepté de donner de leur temps pour répondre à des entretiens, poser pour les affiches et le flyer, témoigner dans les vidéos...

TÉMOIGNAGES À VOIR, ÉCOUTER et À DIFFUSER sans modération à vos amis, relations ...

<http://www.jalmalv-federation.fr/devenirbenevole/>

La vie de l'association en cette rentrée

■ Antigone des associations 2019

Nous avons accueilli cette année 60 personnes sur notre stand.

11 bénévoles accompagnants ont répondu présent cette année, ce qui nous a permis de couvrir l'ensemble des plages horaires prévues. Que toutes et tous soient remerciés (sans oublier les conjoints qui ont participé également avec toujours beaucoup de gentillesse et de bonne humeur, ainsi que 4 bénévoles accompagnants de passage sur notre stand).

■ Journée de sensibilisation

7 personnes étaient prévues, 5 étaient présentes, d'autres ont été rencontrées en rendez-vous. Nous remercions Nadine, Bernard, Brigitte L et Marie, dont la présence a été appréciée pour leur témoignage.

■ Promotion 2019-2020 – BESOIN DE VOUS en SOUTIEN : PENSEZ A NOUS PRECISER VOS PLAGES DE PRESENCE en Formation Initiale : Fil rouge journée, pauses, ou repas.

12 personnes très motivées font partie de cette promotion 2019-2020 qui a débuté le samedi 12 octobre dernier. Nous leur souhaitons une belle année de cheminement personnel avant de nous rejoindre !

■ Formation continue Jalmalv

Notre 1ère formation continue nous a permis de découvrir la Clinique du Mélezet, et les motivations humaines et bienveillantes du Directeur à faire partie du dispositif "soins palliatifs". A découvrir ici : <https://www.clinea.fr/clinique-le-melezet-montpellier-34>

■ Formation Spécifique pour les accompagnants actifs, rappel

FORMATION SPÉCIFIQUE réservée aux accompagnants actifs
Thème : "PRÉSENCE, ÉCOUTE"
Journée au 298 rue d'ALCO. Montpellier

Groupe 1 : J-1 Samedi 23/11/2019	Groupe 2 : J-1 Samedi 29/02/2020
Groupe 1 : J-2 Samedi 07/12/2019	Groupe 2 : J-2 Samedi 28/03/2020

Un planning est affiché au local, **pensez à vous y inscrire lors du prochain groupe de parole (merci à ceux qui l'ont déjà fait !). IL MANQUE 8 PERSONNES pour le Groupe 1/J1 du 23 NOVEMBRE.**

■ Participation Conférence Extérieure

Soigner au rythme du patient. Prendre le temps : un luxe ou le socle de la relation de soin ? Organisée par l'Espace de Réflexion Ethique Occitanie.



Le compte-rendu de cette vidéo conférence est disponible dans la partie "adhérents" du site.

■ Interventions extérieures :

- Jalmalv Montpellier a été mis à l'honneur par l'équipe médico soignante du Pôle Cœur Poumon du CHU de Montpellier, lors de la **journée des associations du CHU**. Outre l'équipe témoin :

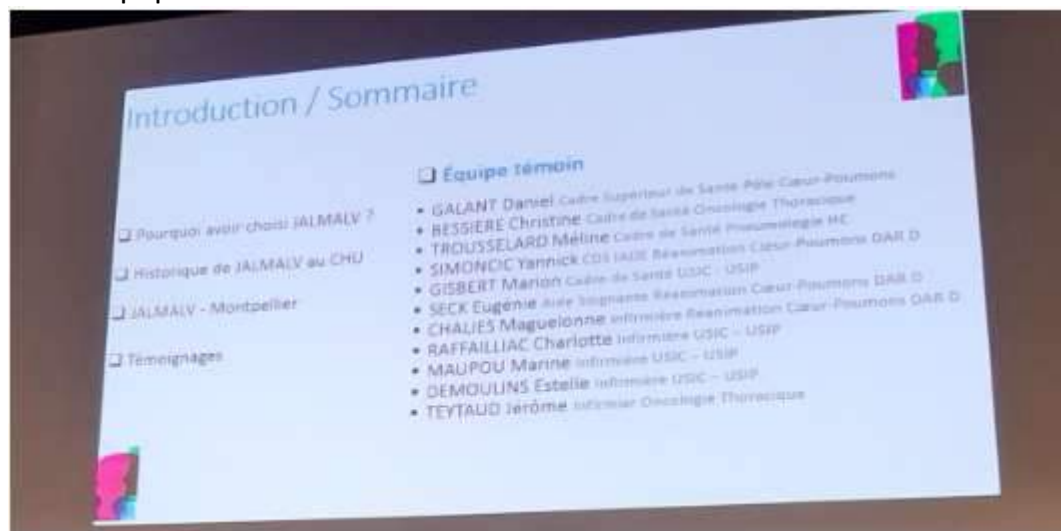

Mr le Professeur Pujol et



l'équipe de l'USC

Ont pris sur leur temps précieux pour réaliser chacun une vidéo qui a été projetée.

Nous avons remercié chaleureusement toute l'équipe en notre nom à toutes et tous, pour ces beaux témoignages de complémentarité soignants-bénévoles.

- Brigitte L et Marie : présentation de Jalmalv Montpellier au **CRIP** [Centre de Rééducation et d'Insertion Professionnelle]
- Brigitte L et Marie : présentation de Jalmalv Montpellier à l'**IFSI** [Institut de formation en soins infirmiers]
- **Octobre Rose** au CHU : Un stand avait été mis gracieusement à notre disposition. Vous avez été informés du communiqué paru dans Midi Libre.

■ Renouvellement des RU

Nos RU [Représentants des Usagers] ont renouvelé leur mandat en cette rentrée. Laurence M a également accepté ce poste au sein de la Clinique Le Melezet.

Laurence M a répondu présent à notre demande d'information lors d'une réunion référents/RU, nous la remercions pour cet éclairage sur ce poste éthique tellement nécessaire.

Cela a permis à Brigitte K de valider sa candidature au sein de l'hôpital du Bassin de Thau à Sète.

■ Subventions/dons

- Le dossier de demande à la **Mairie** a été envoyé pour 2020.

- Le **Lion's La Seranne** [Club féminin], nous a permis de réaliser une présentation de Jalmalv Montpellier lors d'une de leur réunion : une promesse de don nous a été confirmée pour 2020.
 - Partenariat Caisse Locale PAYS DE THAU- **CREDIT AGRICOLE**
La tenue du Conseil d'Administration de la Caisse Locale PAYS DE THAU du 3ème trimestre, présidée par Mr Jacques FOURNIER a été très sensible à notre engagement et à la mission "d'utilité publique" de notre Association Jalmalv.
Il nous a été versé **200 €** pour cette fin d'année.
 - **CNAMTS/SFAP**
L'acompte pour l'année 2020 nous a été versé pour un montant de **4 500 €**.
 - **Cagnotte Leetchi**
Un **très beau geste** nous a été manifesté par le biais de cette cagnotte.
Une famille a souhaité remercier Jalmalv Montpellier pour l'accompagnement de sa maman décédée aujourd'hui. Une cagnotte a été lancée par le personnel de la société LIB Industrie. Nous avons reçu **1 032 €**.
-

Toute l'équipe de JALMALV-Montpellier reste à votre écoute

Jalmalv - Montpellier association loi 1901 - 298 rue d'Alco - 34080 Montpellier

04 67 03 20 20 asso@jalmalv-montpellier.fr - www.jalmalv-montpellier.fr